



FARMACIAS SIMILARES
"LO MISMO PERO MAS BARATO"



Manual de usuario

Facturación en línea

Versión 1.0

Fecha de elaboración: marzo 2025

Contenido

Introducción	3
<u>Facturación de compra en tienda física</u>	4
<u>Facturación de compra en página WEB o APP</u>	6



Introducción

Farmacias de Similares ofrece a todos sus clientes la facilidad de generar su factura desde cualquier dispositivo con acceso a internet desde la página oficial, únicamente se requiere contar con **ticket de compra** y sus datos para facturar.

En este manual encontrara el detalle de como generar su factura paso a paso.



Facturación de compra en tienda física

1. Ingresar a la página web, desde cualquier dispositivo con acceso a internet
Mediante siguiente el enlace: <https://www.farmaciasdesimilares.com>
2. Dentro de la página de similares, puede acceder desde las siguientes 2 opciones:
 - a) Dar clic en la opción de **Facturación electrónica** (flecha naranja)



- b) Desplazarse hasta la parte inferior de la página y del lado derecho dar clic en el icono **factura electrónica**



3. Se abre una ventana emergente, debes de dar clic en el botón **Genera tu factura aquí**, para emitir el documento

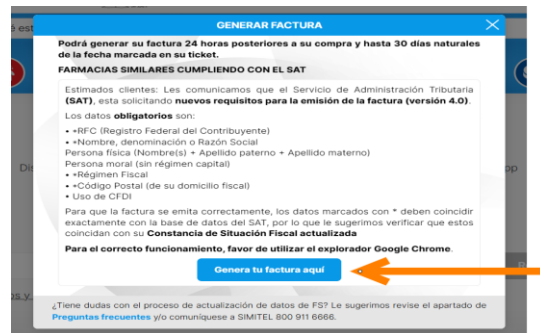

4. En la siguiente ventana dar clic en la opción **Facturación compra tienda física**



COMO UNA ATENCIÓN MÁS A NUESTROS CLIENTES, PONEMOS A SUS ÓRDENES ESTE PORTAL PARA QUE USTED PUEDA FACTURAR SUS COMPRAS REALIZADAS EN NUESTRAS SUCURSALES Y FRANQUICIAS.

5. Captura la **referencia de facturación** que se encuentra en tu ticket de compra:



6. Muestra las opciones, dar clic en **ACEPTAR** para emitir el comprobante

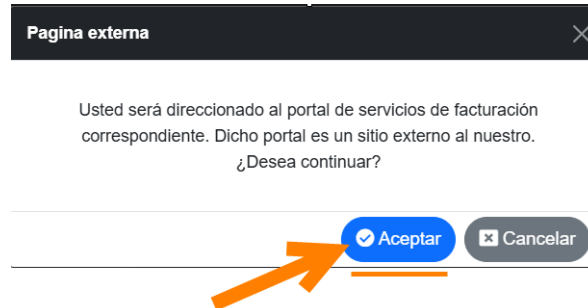

7. En seguida se deben de ingresar los siguientes datos para generar la factura:

Los datos que te pueden solicitar del ticket de compra son:

- ✓ Clave de sucursal
- ✓ Total
- ✓ Referencia de facturación
- ✓ Código de barras

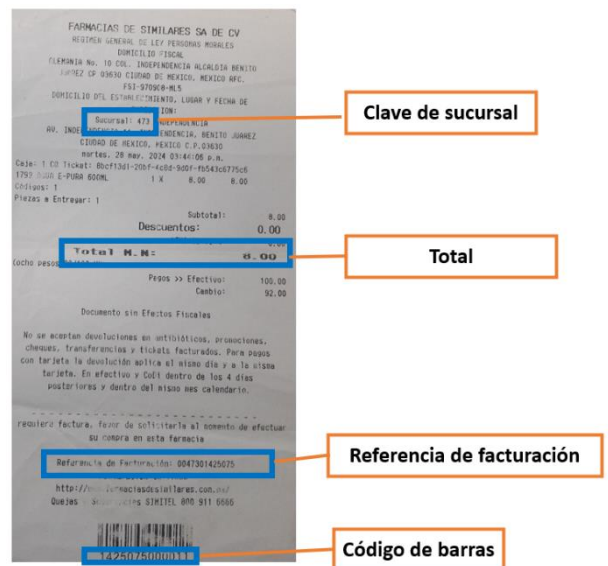

8. Captura tus datos para facturar que concuerden con tu Constancia de situación fiscal

- ✓ RFC Receptor” es un campo obligatorio.
- ✓ “Nombre completo” es un campo obligatorio. **NO** deberás indicar el tipo de sociedad y capital. Ejemplo, solo deberás de capturar “Farmacias de Similares”, **SIN** capturar el “SA de CV”, “SC”, “SAS”, etc.
- ✓ “Código Postal del domicilio fiscal” es un campo obligatorio.

9. Descarga tu PDF, XML o envía por correo electrónico.

Si aun cuenta con alguna duda, puede consultar las **preguntas frecuentes** dando clic [AQUÍ](#)

Facturación de compra en página WEB o APP

1. Debe enviar los siguientes datos al correo facturaelectronica@fsimilares.com:

- ✓ Número del pedido
- ✓ Importe del periodo
- ✓ RFC (Registro Federal del Contribuyente)
- ✓ Nombre, denominación o Razón Social
Persona física (Nombres(s) + Apellido paterno + Apellido materno)
Persona moral (sin régimen capital)
- ✓ Régimen Fiscal
- ✓ Código Postal (de su domicilio fiscal)
- ✓ Uso de CFDI

2. La factura te llegara al correo electrónico del cual se realice la solicitud.

Si aun cuenta con alguna duda, puede consultar las **preguntas frecuentes** dando clic [AQUÍ](#)